☆ 学校教育目標　「自ら考え、行動できる児童の育成」

あ　じ　き　だ　い

学校だより　R4. 5.20(金)発行　No. 6　栄町立安食台小学校　218 名

URL：https://ajikidai-es.town-sakae.ed.jp　E-mail:ajikidai-es@town-sakae.ed.jp
※本校のセクハラ相談窓口は、嶋田教頭、久古養護教諭、安原教諭、千葉教諭です。　TEL 0476-95-0971

美味しいいちごを　ありがとうございます

いちご農家の川崎様のご厚意で、全校児童がいちご摘みをさせていただきました。子供たちは、家から持ってきたケースに、たくさんのいちごを詰めていました。家に持ち帰って、家族で美味しくいただけたことと思います。

このような機会を提供していただいた川崎様、本当にありがとうございます。

陸上大会　がんばりました

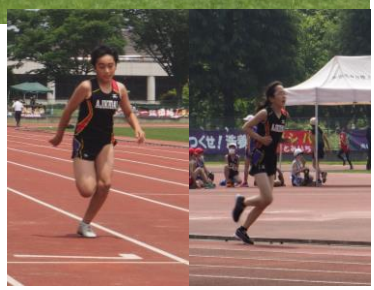

5月18日(水)に成田市中台運動公園陸上競技場で、第二部会小学校陸上競技大会が行われました。当日、参加した19名の子供たちは、力の限りを尽くして、競技に臨むことができました。

短い期間の練習でしたが、個々の目標に向かって、全員が頑張ったと思います。様々な面でのご支援・ご協力ありがとうございました。

【入賞者及び印旛郡市小学校陸上競技大会出場者】

竹内　梨乃さん(800m　5年女子　4位)
加瀬　心春さん(80mハードル　6年女子　8位)
糸川　優　さん(走り高跳び　6年女子　8位)
※　竹内さんと、加瀬さんが印旛郡市陸上大会に出場します。(走り高跳びは、4位までが出場できます。)

【お願い】

○　**遅刻や早退で登校や下校する際**には、子供の様子を聞くこともあるため、**職員玄関で子供を引き渡し・引き取り**をしてください。

○　学校で傘や上履きを借りたときは、傘を乾かしたり、上履きを洗ったりして返却するようにしてください。ご協力をお願いいたします。